

仁敬

JINKEI DAYORI

だより

仁厚会・敬仁会合同広報誌

2021年4月15日発行

発行：社会医療法人 仁厚会
〒682-0023 鳥取県倉吉市山根43番地
TEL (0858) 26-1012
社会福祉法人 敬仁会
〒682-0023 鳥取県倉吉市山根55番地
TEL (0858) 26-3864
<https://www.med-wel.jp/>

2021
春号

2021年度 共通法人理念

仁は人の心なり

仁を以ってかかわるすべての人たちの
幸せを追求し、
地域社会とともに歩み続けます。



令和3年度新入職員

C O N T E N T S

- P2 新任医師の紹介、表彰
- P3 2021年度入社式
- P4-5 仁厚会 2021年度事業計画
- P6-7 敬仁会 2021年度事業計画

- P8 医師の明瞭解説
医療福祉センター倉吉病院 宇佐美優介医師
- P9 コロナ対策、敬仁会 苦情解決委員会、JIN'Sキッチン
- P10 健康レシピ
介護イメージアップの取り組み
- 号外 倉吉病院中央棟オープン



New Face

新任医師の紹介



医療福祉センター
倉吉病院

院長 兼子 幸一 医師

出身大学 東京医科歯科大学
医学部

専門及び対象疾患 臨床精神医学
神経生理学
認知神経科学

学会認定医師資格 精神保健指定医
精神神経学会専門医
精神神経学会指導医

所属学会 日本精神神経学会 (理事)
日本統合失調症学会 (理事)
日本神経科学会
Society for Neuroscience
日本老年精神医学会 (理事)

皆様こんにちは。令和3年4月1日付で医療福祉センター倉吉病院に入職いたしました精神科医の兼子幸一です。65歳、出身は東京ですが、縁あって山陰に移り、19年目になります。鳥取大学病院を定年退職後の入職ですが、これまでの経験と精神医療への思いを活かし、多職種のスタッフの方々と連携・協働し、チームワークで患者さんの治療や生活支援に努めてまいりたいと思います。専門は統合失調症で、特に患者さんが社会で生きていく力の向上に関心をもっています。

コロナ禍が続く中、医療福祉の様々な局面に困難が生じていますが、スタッフの力を合わせて乗り切って行きましょう。どうぞよろしくお願いたします。



藤井政雄記念病院
附属歯科クリニック

浅井 雅敏 医師

出身大学 東京歯科大学

専門及び対象疾患 歯科口腔外科一般

学会認定医師資格 日本口腔外科学会認定医

所属学会 日本口腔外科学会
日本顎変形症学会
日本口腔腫瘍学会
日本摂食嚥下
リハビリテーション学会

大阪府出身です。学生時代は東京、千葉で過ごし、研修医より神戸大学医学部附属病院に所属し神戸で6年、淡路島で3年ほど病院の歯科口腔外科で勤務してまいりました。

この度ご縁があり、4月より藤井政雄記念病院附属歯科クリニックにて勤務させていただくことになり、小さい子どもを連れ家族で鳥取に移住してまいりました。

新しい土地での生活は期待と不安でいっぱいではありますが、地域医療に貢献できるよう日々精一杯努めてまいりますので皆様どうぞよろしくお願いたします。

永年勤続表彰

3月23日(火)に永年勤続表彰式が行われました。このたび定年退職をむかえる方と勤続年数10年ごとの区切り(10年、20年、30年)の職員に感謝の意を込めて藤井一博理事長より、表彰状と記念品が贈呈されました。

受章者を代表して、ル・サンテリオンの飯田寿賀子さんが「このグループの一員でよかった」と周囲への感謝と今後の法人に対して思いを述べられました。



2021年度 入社式

4月1日、令和3年度仁厚会・敬仁会合同入社式を開催しました。例年、鳥取県内施設の新入職員は中部会場に集って実施するところ、新型コロナウイルス感染対策として、新たに西部会場を設け、参加者を分散して開催しました。また、中部会場（27名）・西部会場（10名）・東京会場（15名）をオンラインで繋ぎ、離れていながらも、一体感のある式典となりました。

はじめに、藤井一博理事長が新入職員へ医療・福祉従事者として、期待することと今の思いを大事することの大切さについて述べられました。

その後、先輩職員福留輝真さん（ル・ソラリオン名和）が、自身の仕事に対する思いや体験からのアドバイスを激励の言葉として述べました。

最後に新入職員代表として、小山穂さん（米子東病院）が両法人の職員として患者さん・ご利用者を第一に考え、恐れることなく感染症対策を万全にして職務を全うしたいと決意の言葉を述べて閉会しました。



理事長ごあいさつ



真剣な眼差しの新入職員



新入職員の抱負



先輩職員激励の言葉

新入職員抱負

米子東病院 福井 瞭介



この度、仁厚会で理学療法士として勤務させていただくことになりました。ご利用者に対して、その人に合った個別性のある理学療法を提供できるよう、やる気と誠意を持って頑張ります。

まだまだ理学療法士として、1人の社会人として未熟なことは多いと思いますが、日々努力し成長していきたいと思えます。よろしくお願ひいたします。

法人本部 森田 渚



この度、事務員として敬仁会で勤務させていただくことになりました。ご利用者の皆様に良い環境、サービスを提供できるように学生時代得た個々の価値観を大切にする、人を想う気持ちを忘れずに働きたいと思っています。

社会人として自分の行動に責任を持ち、仕事に真摯に向き合い、組織の一員として成長していきたいと思えます。よろしくお願ひいたします。

仁厚会 2021年度 事業計画

共通法人理念

仁は人の心なり

仁を以ってかかわるすべての人たちの幸せを追求し、地域社会とともに歩み続けます。

医療福祉センター倉吉病院

中部地域の精神科医療の新しい拠点となる倉吉病院中央棟が完成しました。

新外来や明るいデイケア、県内初の試みとなるストレスケア病床を知っていただくため、見学ツアー等を企画したいと考えております。

さまざまな事情によって傷ついた心に寄り添う専門家集団として、地域の皆さんのお役に立てるよう職員一同努力してまいります。

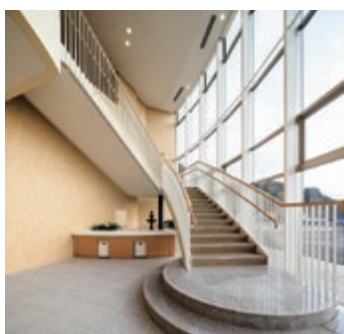

外来からデイケアへ向かう吹き抜け

在宅医療福祉センター

倉吉病院との密接な連携のもと、地域の中で孤立している方が気軽に相談できる窓口を設置するとともに、退院後の地域生活をサポートするための在宅サービスの充実を図ることにより、障がいがあっても、お一人お一人



調理や接客を通して、障がい者の働く力を育む「もりのみかフェ」（就労支援B型事業）

が持てる力を最大限発揮でき、地域社会の一員として自立した生活が実現できるよう取り組みます。

藤井政雄記念病院

昨年に引き続き地域包括ケ



MRI装置（3テスラ）

アシステムの中核を担い急性期から在宅までを総合的にサポートできる病院を目指します。訪問看護、訪問リハビリ、通所リハビリを拡充させ、在宅患者さんの支援を充実させます。さらに、昨年度より高額医療機器の共同利用に取り組みしており、医院やクリニックと連携して、地域の方々に安全・丁寧・安心な医療を提供していきます。

藤井政雄記念病院 附属歯科クリニック

当クリニックは初診随時受付、再診は時間と処置を予約して計画的に診療しています。歯科医師三人体制ですので、予約外で受診の方でも待ち時間が一時間以上にならないよう心がけています。在宅への



診療の一風景

訪問歯科診療、施設利用の方への口腔ケア、口腔がん検診、手術前の周術期口腔機能管理等、多種多様なお口の問題に対応していきます。

米子東病院

Withコロナの時代において感染予防対策を充分に行い、患者さんに安心・安全な診療を提供します。ピノパルコ（連携室）を中心に、各部署がそれぞれの専門的な機能を活かしながら地域の皆様へ積極的にアプローチし、暮らしを支援します。



上空写真

ル・サンテリオンよどえ

ご利用者が地域での生活を維持できるよう、質の評価やデータを活用し、根拠に基づいた介護サービス提供へと繋げてまいります。

さらに、フレイル予防の推進、医療度の高いご利用者の受入、重度心身障がいをお持ちの方の医療型短期入所受入など、地域から求められる事業所づくりを目指します。



フレイル予防への取組

ガーデンハウスよどえ

開設8年を迎え、関連事業所より多数のご要望を頂きました。今年度は職員一同、業務改善に取り組みと共に、地域包括ケアシステムを担う地域密着型サービスのひとつである「定期巡回・随時対応サービス」の受け入れを充実させ



新年に願いを

ます。また、新たな取り組み「お試し利用（入居体験）」の体制を整え、地域から選ばれる事業所を目指します。

ル・サンテリオン北条

開設から20周年を迎える節目の年。地域ニーズに応えるため介護予防、医療度の高い方の受入、通所リハビリ改革等に取り組みます。また、ケアの質を見える化する試みもスタートし、根拠のあるケアを提供できるようICT技術



職員の笑顔があふれる事業所です

の導入も行いながら、利用者満足と職員満足が両立できる事業所とすべく改善に取り組んでまいります。

ル・サンテリオン鹿野

2040年を視野に地域包括ケアシステムから共生社会の実現を目指すと共に、自立支援・重症化防止の取組みを進めながら、各専門職のスキル向上、ICT・介護ロボットの活用による業務効率を図り、感染症や災害があってもご利用者に必要なサービスが継続的に提供できるよう体制の構築に努めていきます。



チームワーク向上中

ガーデンハウスはまむら

開設後、7年が経過しました。



認知症予防ゲームの様子

事業継続目的と質の向上を目指し「認知症ケア」「感染症や災害」「リスクマネジメント」「虐待防止」への対応を強化いたします。またICT等活用しながらご利用者ご家族をつなぐ支援を行い、安心と満足を提供すると同時に現状把握もしていただけるよう努めます。

大和保育園

地域社会の中で「豊かな心を育み、自立へと導く」ための保育を行うとともに、校区の小学校との連携の強化を図り、学ぶ力を持つ健やかな子どもを育みます。子育てについては、保護者へ寄り添う支援を行います。また、公民館行事等への参加を通じて地域や保護者に信頼される保育園



伯耆古代の丘公園にどんぐり拾いへ

を目指してまいります。

栄養ケアセンター

喜ばれる食事の提供の為、安全で美味しい食事提供はもちろん、面前調理等を通しご利用者の顔がわかる関係を築き、その人たちを想いながら調理ができる職員の育成を目指します。自然災害や感染症など災害発生時にも即応できる強い厨房をつくります。



敬老会お祝い御膳（よどえ厨房）

敬仁会 2021年度 事業計画

マグノリア

地域の総合相談窓口、地域ケアシステムにおける役割として、在宅生活を支える9つの事業所の独自の強みを打ち出し、法人内の事業所とも協働、連携を強化していきます。土曜日も居宅ケアマネが在籍し、迅速なサービスの調整、選択によりご利用者、ご家族の安心に込められるよう努めます。

ル・ソラリオン

ご利用者の「その人らしさ」を尊重し、1日1日を大切に、安心した日常生活が送れるような活動を取り入れます。日々喜びを感じながら生活していただけのようにミモテ（ICTを活用したシステム）により、気付きをアップし専門性の高い



1日1日を大切に

良質なサービスを提供していきます。

ル・ソラリオン名和

大山町の地域共生社会の実現に向けた地域包括ケアシステムの一翼を担い、関連施設・医療機関との効果的連携により、ご利用者・地域住民に信頼されるサービスを目指します。また、制度の変化をキャッチし、「在宅サービスによる生活支援の強化」と「施設サービスの改善」を進



臨床美術

めながら、魅力ある事業所づくりを行っていきます。

ル・ソラリオン葛飾

昨年度、自治体の補助金を活用し、ご利用者の見守りができ

る介護ロボット見守りセンサーを3台導入しました。ご利用者が普段通りの生活をしているだけで安否確認ができ、コロナ禍に於いても対面による飛沫感染のリスク低減につながります。ご利用者・職員が安心できる職場環境作りに取り組みしていきます。

ル・ソラリオン西新井

新しい生活様式の中でも、生活に満足し、楽しみや喜びを感じていただけるよう、地域活動委員会が中心となり、施設内、施設外のリモートライブボランティアによる配信イベントを各ユニットのご利用者へ提供していきます。また、体力測定会を定期的に実施する事により、ご



ライブ配信中

利用者の生活の質の向上に取り組んでいきます。

ル・ソラリオン綾瀬

介護報酬改定で「科学的根拠に基づくケアの質の向上」が以前にも増して求められることになりました。個々のケアを見直し、ご利用者により良い施設での暮らしを提供していきます。また、コロナ禍で面会もできない中、楽しみの多い生活を送っていただけるよう工夫を重ねていきます。



新春かるた大会

ル・サンテリオン

ご利用者の安全と介護の負担軽減を図るため、全室「見守りセンサーシステム」を法人のモデル施設として導入します。また認知症予防の取組として、オンラインを活用した臨床美術や脳トレ等アクティビティの充実に取り組みしていきます。ICT

を効果的に活用し、より良いサービスの提供と働きやすい職場作りを目指します。



オンラインでの臨床美術

ル・サンテリオン東郷

多機能施設としてご利用者の福祉ニーズに幅広く対応し、住み慣れた地域で安心して暮らせるように包括的に支援します。また、湯梨浜町委託事業である「筋トレ」に続き、今年度は本格的に認知症予防プログラム「脳活トレーニング」をグループホームゆりはまにて行い、認知症予防に取り組みます。



脳活トレーニングの様子

敬仁会館

コロナ禍におけるご利用者の「生きがい・楽しみ」につながる様々な余暇活動の取り組みや、工賃確保を含む作業支援の充実により、働きがいを感じていただけるサービス提供を実施します。

また働きやすい職場作りから職員の定着など、地域から選ばれる事業所をめざします。

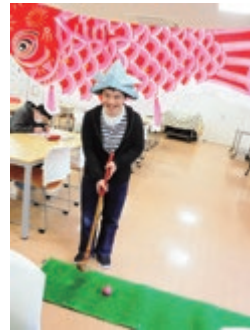

パットゲームスターに挑戦! (生活介護)

ゆりはま大平園

コロナ禍において、人々の生活様式が大きく様変わりしました。当施設でも、ご利用者外出・地域交流活動・作業生産活動な



感謝祭の様子 (令和元年度)

どが昨年来より制限されておりです。

このような状況でも地域との新たな交流方法を模索し、また個々の能力・障がい配慮した作業を提供していきます。

よなご大平園

コロナ禍で外出自粛してられるご利用者に、少しでも楽しく過ごしていただけるよう臨時の売店をオープンしました。安心して利用していただけるよう感染対策に努めていきます。また、居宅訓練事業用アパートの空き部屋を活用して、生活困窮者支援の推進を図ります。



臨時の売店オープン

シルバー倉吉

現在当施設ではご利用者の重度化解消が課題となっておりますが、ご利用者の皆様がいっまでも自立した日常生活が送れる様に支援させていただく施設でもあります。これからは令和3



恵方巻づくり

年度の介護報酬改定から開始される「LIFE CHASE + VISIT」の仕組みを学び、そこから導き出される科学的介護データを参考にご利用者の自立支援に活かせるようにしたいと考えております。

ババール園

今年度も地域資源を活用し、



音楽遊びの様子

子どもたちの体験の場を広めていきます。「運動療法」など従来のものに加え、新たに「音楽遊び」を取り入れる中で子どもの健やかな成長を守り、共に育ちあう環境づくりを目指します。

あやせババール園

法人内の他保育園に先駆けて、保育業務のICT化を導入します。職員の働きやすさアップはもちろん、現代の保護者ニーズに対応し、さらなる地域に貢献できる保育園運営に活かしていきます。また施設理念達成を目指す保育内容をより充実させ、「お習字の時間」や「もじかずランド」3歳児から「COIT」を始めます。

※コーディネーショントレーニング
(身体機能の調整力を高めるトレーニング)



iPodtouch や ipad で連絡帳もラクラク!

よどえババール園

コロナ禍において重要な役割を担う当法人の職員のお子さん

のスムーズかつ柔軟な受け入れを実施し、事業所内保育の役割を果たします。また、感染対応により入園できない現状を踏まえ、ホームページの更新等により開かれた施設運営を実施します。

倉吉市立上井保育園

指定管理4年目となり、再来年の指定管理期間の満了に向け、倉吉市等と協議を行うべく同時に、地域や保護者との信頼関係を構築するため質の高い保育サービスに努めます。また、防災対策の強化を図り自然災害への備えの見直しを行い、安全で安心な保育環境を目指します。



地震による避難訓練

「幻覚と妄想について」

医療福祉センター倉吉病院

宇佐美 優介 医師が
わかりやすく解説



医療福祉センター倉吉病院
医局長・精神科

宇佐美 優介 医師

みなさんこんにちは。今回は、精神科領域でよく扱われる幻覚と妄想についてお話ししようと思います。精神科領域と前置きましたが、日常生活でも聞かれたり話されたりすることがあるのではないのでしょうか。「それって幻覚だったんじゃないの?」「それは被害妄想だよ」など、自然と口にする方も意外に多いかと思えます。

■幻覚と妄想の定義

幻覚 (Hallucination) とは、実際に存在しない対象を存在するかのように知覚*1するものと言われています。感覚の種類により、幻視、幻聴などに分けられます (図1)。幻覚は様々な疾

患で現れますが、健康な人でも眠りに落ちる時や目が醒める時に経験することがあります。ちなみに、錯覚 (Illusion) は現実存在するものが違ったものとして知覚されるものを言います。例えば、夕暮れ時に小さな木を見て人間だと知覚してしまうことなどです。

妄想 (Delusion) とは、

①病的につくられた誤った思考内容で②根拠が薄弱なのに強く確信され③論理的に説得しても訂正不能なものと言えます。具体的には図にお示しするものがあります (図2)。ただし、知識不足から生じた誤解、偏見、特定の文化・思想・宗教集団における迷信や判断の誤りなどは妄想とは呼びません。例えば中世に信じられていた天動説*2は、当時の世界観として当然なので妄想ではありません。



■幻覚と妄想が見られる疾患
幻覚は器質的疾患も含むあらゆる疾患で見られるので、それ自体ではあまり診断に寄与しないとされていますが、それぞれ特徴があります。統合失調症では対話性の幻聴が現れたり、側頭葉てんかんでは自分の姿の幻視 (自己像幻視) が現れたりします。統合失調症を発症した天才数学者、ジョン・ナッシュの半生を描いた映画「ビューティフルマインド」では、幻視があるように表現されていますが、被害妄想を視覚的に分かりやすくするために脚色したものだと思われ (ご興味がある方はご覧になってください)。
妄想が現れる疾患を考える上で、その内容を了解す



ることが可能であるか、その出現様式はどのような形をとるか、といったことも重要です。その人の置かれた状況を追体験し感情移入してもそれ以上は心理的にさかのばれない、了解できない妄想は一次妄想と呼ばれ、統合失調症に特有とされています。患者さんの異常体験 (幻覚など)、感情変動、状況などから心理学的に了解可能な妄想は二次妄想と呼ばれ、例えば被害妄想は統合失調症、微小妄想はうつ病、誇大妄想は躁病で見れることがあります。

■終わりに

注意していただきたいのは、この幻覚があるから病、この妄想があるから病、と一対一で決めるものではなく、上述しましたよ

図2 妄想の分類と一例

被害妄想	
● 関係妄想	あの笑っている人は自分を馬鹿にしている
● 被害妄想	食べ物に毒を盛られている
微小妄想	
● 心気妄想	重い病気にかかってしまった
● 虚無妄想	私は生きるに値しない
誇大妄想	
● 血統妄想	私は天皇の血筋だ
● 恋愛妄想	私は芸能人の～と婚約している

図1 幻覚の分類

幻視
幻聴
幻触
幻嗅
幻味
体感幻覚

うに、幻覚と妄想をどのようにに体験していて、それをどのような言葉で語るのか、またその人の人生や人格など、総合的に見て判断しております。お困りのことがありましたら、どうぞお気軽にご相談ください。

*1 知覚…感覚器官を通して、あるものがそこにあると気づく過程のこと

*2 天動説…地球は宇宙の中心に静止していて、他の天体は地球の周りを回るとする考え

接遇を振り返るきっかけに
社会福祉法人 敬仁会

12月22日(火)に苦情解決委員会が開催されました。第三者委員の方々よりいただいた貴重なご意見の一部をご紹介します。

- 人を褒める時はヨコ(人)比較よりタテ(過去)比較がよい。
- ご利用者、ご家族が何を求めているのか察知することが大切。
- コロナ禍で新たな対応が加わり職員のストレスも増えていると思うが、お褒めの件数が増加していることは素晴らしい。

苦情内容別件数

職員の接遇等	20
サービスの質や量等	13
説明・情報提供等	0
被害・損害等	3
金銭管理等	0
施設・設備等	1
その他	4
合計	41



リモート開催

テント面会を実施しています
ル・サンテリオン北条

ル・サンテリオン北条では感染予防のため様々な対策を行っております。特に面会についてはオンライン面会を実施しております。県外在住のご家族とご利用者双方が安心して面会していただけるよう職員手製のテント面会を実施しております。



非接触型体温感知カメラ設置
仁厚会 敬仁会

両法人では感染予防のため様々な対策を行っております。

病院・施設では非接触型体温感知カメラを25台設置しました。

来院・来所時に検温がスムーズにできることで待ち時間が短縮され、さらに密にならないなど環境改善されました。



その中で、月に1回はグループホーム独自の行事食の日があります。ご利用者の要望に沿った献立にしたり、おやつ作りをしたり家庭的な部分は残したまま、ご利用者に満足していただける食事提供に努めて



盛付中です



調理中です



パースト食・ムース食

厨房では常菜・一口大・きざみ食・超きざみ食・ムース食・ペースト食と様々な食事形態があるため、老健と同じようにグループホームのご利用者一人ひとりに合った食事が提供できるようにになりました。

数年前より、定期的におはぎやちまきの面前調理を始めました。当日勤務している厨房職員がフロアへ出向き、ご利用者とフロア職員・栄養士と一緒に作業をします。楽しく作業はできますが、一斉に行うため、中々ゆっくり会話ができません。この経験から、今後は厨房職員1人と栄養士でフロアへ行き、ゆっくりと会話をしながら、ご利用者がリクエス

「安全でおいしいをモットーに」
ご利用者ひとりひとりに合った食事作り

「安全でおいしいをモットーに」
ご利用者ひとりひとりに合った食事作り

「安全でおいしいをモットーに」
ご利用者ひとりひとりに合った食事作り

「グループホームの食事提供も始めた」と聞きました。これまで、老健と通所ご利用者に食事を提供していましたが、昨年9月より、新たにグループホームの食事提供を開始しました。ご利用者の介護度が高くなりつつあり、また食事面でも口腔機能・嚥下機能に配慮が必要な方が増えています。

「今後取り組んでみたいことを厨房職員のみなさんからお願います。」

「今後取り組んでみたいことを厨房職員のみなさんからお願います。」



今回はル・サンテリオン北条におじゃましました。
「安全でおいしいをモットーに」
ご利用者ひとりひとりに合った食事作り

健康
レシピ

栄養士が心と体に
おいしいレシピを紹介します!

子ども達の大好きな
おやつを紹介します

玄米フレークスナック



材料(1人分)

・玄米フレーク…15g ・マシュマロ…8g ・サラダ油…3g

【作り方】

- ①鍋にサラダ油(2g)とマシュマロを入れて弱火で加熱しマシュマロがクリーム状になるまで混ぜ、火を切る。
- ②①の中に玄米フレークとサラダ油(1g)を入れ混ぜ合わせる。
- ③平たいプレート状の容器にクッキングペーパーを敷き混ぜ合わせた玄米フレークを2センチ位の厚みに伸ばして冷ます。
- ④食べやすく棒状にしてお皿に盛る。

栄養効果など

玄米は体を動かすエネルギーになるビタミンB1が白米より豊富である。また、食物繊維も多く含まれ排泄機能を高める効果がある。

【調理のポイント】

- マシュマロが焦げないように溶かし、熱い間に玄米フレークを手早くまぜあわせる。
- 固まったら、子どもたちが持って食べやすいようにスティック状に切る。



今回のレシピ担当

ババール園栄養士
大田委余子

ル・ソラリオン名和 押村さん出演

介護のイメージアップ動画 公開中

鳥取県と介護のイメージ変革プロジェクト実行委員会が制作した介護のイメージアップ動画に、ル・ソラリオン名和の押村いぶきさんが出演されています。

介護のイメージアップ動画は、介護士による、介護士の為の応援歌「何があっても愛」をBGMに、介護の仕事に対する理解と認識を深めるとともに、高齢化社会を支える介護の仕事の魅力を発信するために制作され、『介護って、いいな』と感じていただける動画となっております。

押村さんのインタビューもあり、介護の魅力が伝わる素敵な動画です。是非ご覧ください!

- 介護のイメージアップ動画

<https://youtu.be/fNd-WHcfk-Y>

- 鳥取県介護福祉士会HP <http://tottori-kf.jp/>



社会医療法人 仁厚会

〒682-0023 鳥取県倉吉市山根43 TEL.0858-26-1012

病院機能評価認定

医療福祉センター倉吉病院
TEL.0858-26-1011
藤井政雄記念病院
TEL.0858-26-2111
米子東病院
TEL.0859-56-5232

ISO9001取得(JMAQA)

ル・サンテリオン北条 TEL.0858-36-5220 ガーデンハウスよどえ TEL.0859-56-5210
ル・サンテリオン鹿野 TEL.0857-84-3700 在宅医療福祉センター TEL.0858-26-2346
ガーデンハウスはまむら TEL.0857-82-6500 栄養ケアセンター TEL.0858-26-1517
ル・サンテリオンよどえ TEL.0859-56-4073

ISO9001取得(JSA)

藤井政雄記念病院 TEL.0858-26-2111

藤井政雄記念病院附属歯科クリニック TEL.0858-26-4276
大和保育園 TEL.0859-56-2203

仁厚会・敬仁会
ホームページ QR コード



社会福祉法人 敬仁会

〒682-0023 鳥取県倉吉市山根55 TEL(0858)26-3864(代)

ISO9001取得(JICQA)

地域ケアセンター マグノリア TEL(0858)26-3922 介護老人保健施設 ル・サンテリオン TEL(0858)26-3051 保育所あやせババール園 TEL(03)5613-8851
介護老人福祉施設 ル・ソラリオン TEL(0858)26-0115 介護老人保健施設 ル・サンテリオン東郷 TEL(0858)32-2570 保育所よどえババール園 TEL(0859)56-5268
介護老人福祉施設 ル・ソラリオン名和 TEL(0859)54-6500 障がい者支援施設 敬仁会館 TEL(0858)26-0480 養護老人ホームシルバー倉吉 TEL(0858)26-0821
介護老人福祉施設 ル・ソラリオン葛飾 TEL(03)3601-3711 救護施設ゆりはま大平園 TEL(0858)32-0780
介護老人福祉施設 ル・ソラリオン西新井 TEL(03)3899-3005 救護施設よなご大平園 TEL(0859)56-6226 保育所上井保育園 TEL(0858)26-0868
介護老人福祉施設 ル・ソラリオン綾瀬 TEL(03)5613-1176 保育所ババール園 TEL(0858)26-0211 (指定管理)